

## 1915 - 2015 CENTO ANNI DI STORIA

### ISTITUTO NEUROLOGICO CARLO BESTA

#### COMITATO BENEFATTORI - COMITATO ASSISTENZA

1915



Il Maggiore Neuropsichiatra Carlo Besta viene incaricato a dirigere il Centro Neurochirurgico della Guastalla (foto 2 e foto 3) costituito allo scopo di curare e reintegrare fisicamente e psichicamente i feriti del sistema nervoso della prima guerra mondiale.

1916

Un Comitato Benefattori affianca Carlo Besta per dare un sostegno prevalentemente socio sanitario. Il Comitato Benefattori Presieduto da Guido Cagnola è composto da: Piero Puricelli , Antonietta Tosi Puricelli , Federico Jarach , Gina Sacerdoti Donati e Gerolamo Pirinoli.



foto 2  
1919 Ospedale Militare della Guastalla



Foto 3  
2014 La Guastalla fotografata dai Giardini  
L'edificio giallo sulla destra è quello che rimane  
della struttura originaria

**1922**

Il Comitato Benefattori, grazie ai finanziamenti privati del Senatore Piero Puricelli, completa l'acquisto e la ristrutturazione di Villa Marelli (foto 4)

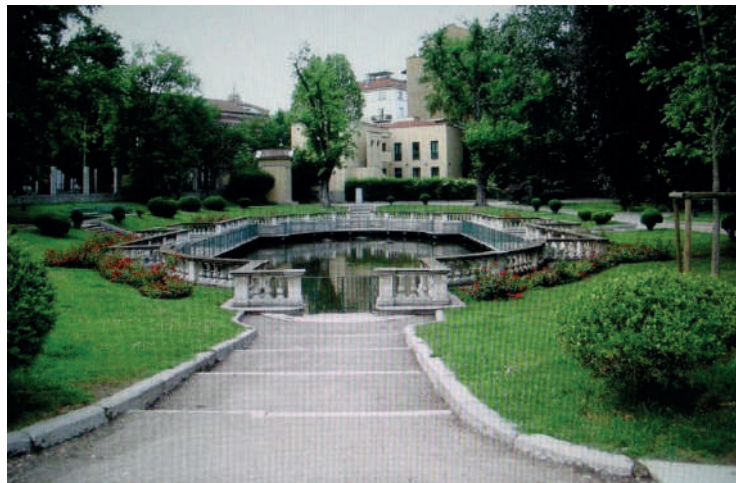

Foto 4  
Villa Marelli - Istituto Neurobiologico  
pro-feriti cerebrali  
Vittorio Emanuele III

L'Istituto viene inaugurato alla presenza del Ministro della guerra Luigi Gasparotto. Aperto ai traumatizzati nervosi del lavoro e ai malati organici del sistema nervoso diventa sede della Cattedra di Clinica delle Malattie Nervose e Mentali della nascente Università di Milano.

**Accanto al Comitato Benefattori è attivo il Comitato Assistenza**  
Presidente Comitato Benefattori : **Piero Puricelli**  
Direttore Scientifico : **Carlo Besta**  
Presidente del Comitato di Assistenza : **Antonietta Tosi Puricelli**

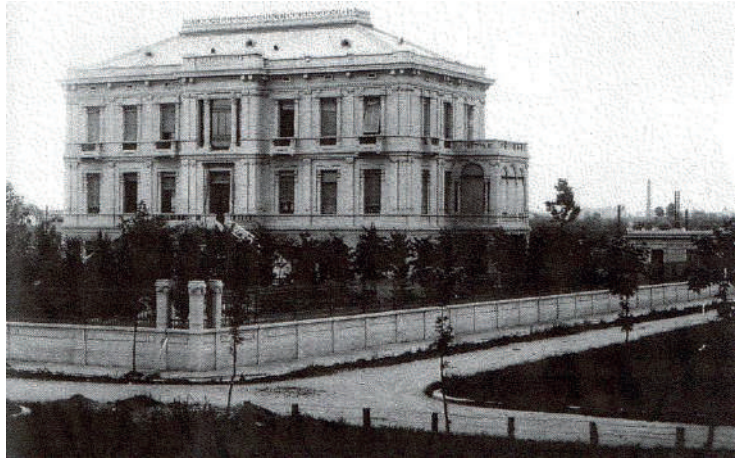

Foto 5



Foto 6

Foto 5

Vittorio Emanuele III visita l'Istituto Neurologico a lui dedicato.  
In primo piano Piero Puricelli Presidente del Comitato Benefattori; alle spalle  
Antonietta Tosi Puricelli Presidente del Comitato di Assistenza.

Foto 6

La visita del Capo del Governo tra Puricelli e Besta



Foto 7

Foto 7

La regina Elena incontra i pazienti del Besta. Sulla sinistra, con il cappellino  
bianco, la Sig.ra Emma Donati Sacerdoti seconda Presidente del Comitato  
Assistenza.

## 1930

Il Comitato Benefattori presieduto dal Senatore Piero Puricelli delibera la costruzione del nuovo Istituto Neurologico a Città Studi in via Celoria. Il progetto (foto 8) viene realizzato grazie alla vendita di Villa Marelli e una cospicua donazione del Sen. Piero Puricelli.



Foto 8

## 1932

Viene inaugurato l'Istituto Neurologico Vittorio Emanuele III (Foto 9)

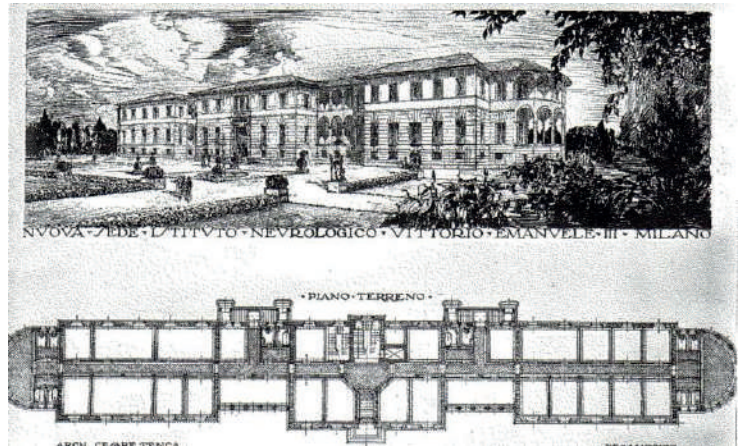

Foto 9

Presidente del Consiglio di Amministrazione del Comitato Benefattori :  
Piero Puricelli  
Direttore Scientifico : Carlo Besta  
Presidente del Comitato di Assistenza : Antonietta Tosi Puricelli  
a cui succederà nel 1938 Emma Donati Sacerdoti.



Foto 10

L'inaugurazione dell'Istituto in via Celoria; accanto al Prof. Besta il principe ereditario Umberto di Savoia e il Presidente Sen. Puricelli.



Foto 11

Da sinistra : Riquier, Besta, Fasani e Porta davanti all'ingresso dell'Istituto Neurologico di Via Celoria



Foto 12

Il Prof. Carlo Besta con l'Equipe Medica dell'Istituto Neurologico Vittorio Emanuele III.  
La moglie del fondatore dell'Istituto Maria Meroni  
si intravede a sinistra in secondo piano.

1940



**Muore Carlo Besta**



**1940**

Viene nominato Direttore Scientifico Giuseppe Vercelli degno continuatore ed erede dell'opera di Carlo Besta.

**1943**

L'Istituto Neurologico colpito duramente dai bombardamenti viene trasferito all'Ospedale di Circolo di Vaprio D'Adda sino alla completa ricostruzione nel 1950.

**1950**

Con delibera del Consiglio di Amministrazione del Comitato Benefattori presieduta dal senatore Gianbattista Boeri, l'Istituto Neurologico cambia denominazione in:

***Istituto Neurologico Carlo Besta***

Presidente del Consiglio di Amministrazione del Comitato Benefattori :

**Gianbattista Boeri**

Direttore Scientifico : **Giuseppe Vercelli**

Presidente del Comitato Assistenza : **Ada Bolchini**



Entrano a far parte del Comitato di Assistenza :

**Luisa Besta**  
**Luisa Mariani**  
**Jole Fossati Bellani**  
**Alma Fossati Bellani**  
**Thea Frette**  
**Lilly Frette Vercelli**  
**Fernanda Jarach**  
**Letizia Moizzi**  
**Herta Queirazza**  
**Franca Fiocchi**  
**Marcella Monzino**  
**Maria Crostarosa**  
**Gianna Schapira**  
**Mariuccia Galeazzi**  
**Cini Boeri**  
**Isabella Puricelli**

**1952**

L'Istituto Neurologico Carlo Besta viene promosso dall'Alto Commissario per l'Igiene e la Sanità a Istituto Specializzato a Carattere Scientifico. " Per i suoi meriti nel campo dell'assistenza e degli studi neurologici, della sua attività neuro radiologica e neuro chirurgica e delle sue particolari iniziative nell'ambito dell'assistenza neuropsichiatrica dell'infanzia "

**1960**

Il CDA del Comitato Benefattori, sensibilizzato da Adelaide Colli Grisoni delibera la costruzione di un nuovo padiglione infantile. La realizzazione è resa possibile dalla munifica donazione di Tullio Fossati Bellani, fratello di Jole Fossati Bellani.

Presidente del Consiglio di Amministrazione del Comitato Benefattori :

**Ernesto Moizzi**

Direttore Scientifico : **Giuseppe Vercelli**

Presidente del Comitato Assistenza : **Ada Bolchini**



Da sinistra Prof.ssa Adelaide Colli Grisoni – Mons. Gilardi – IV da sinistra Lilly Frette Vercelli – Lina La Corte – Ernesto Moizzi - Ada Bolchini – Prof. Giuseppe Vercelli – ultima a destra Lia Galeazzi Caravelli



In prima fila Prof. Giuseppe Vercelli e la Prof.ssa Adelaide Colli Grisoni in occasione di una riunione Italo Francese sulla Riabilitazione

Con la costruzione del padiglione infantile il Comitato di Assistenza rivolge la propria opera esclusivamente ai bisogni dei piccoli pazienti e delle loro famiglie. (Foto 13)



Foto 13

1960 - 1970 la struttura del Padiglione Infantile viene sopraelevata di un piano per dare spazio ai Laboratori di Ricerca.

Presidente del Consiglio di Amministrazione del Comitato Benefattori :

**Cesare Galeazzi**

Direttore Scientifico : **Rinaldo Grisoni**

Presidente del Comitato Assistenza : **Ada Bolchini**

**Il 14 Novembre 1979, con una  
cerimonia, i reparti vengono  
dedicati a:**

*Ho il piacere di invitarLa, il 14 novembre 1979 alle ore 10, alla  
inaugurazione del nuovo Padiglione dell'Istituto, nel quale sono ospitati:*

- *gli ambulatori dedicati a CESARE GALEAZZI*
- *la divisione di neuropsichiatria infantile dedicata a ADELAIDE COLLI GRISONI*
- *un reparto di degenza dedicato a ERNESTO MOZZI*
- *i servizi di rieducazione infantile dedicati a ADA BOLCHINI*
- *i laboratori di ricerca dedicati a GIUSEPPE VERCELLI*

IL PRESIDENTE,  
Avv. Cesare Rimini



— Associazione Carlo Besta —  
Dipartimento Infantile Neurologico

**1975 - 1987**

Presidente del Consiglio di Amministrazione del Comitato Benefattori :

Si succedono **Cesare Rimini (1975 al 1982)** -

**Giuseppe Bolchini (1982 al 1986)** - **Paolo Ferraguti (1986 al 30/06/1987)**

Direttore Scientifico : **Renato Boeri**

Presidente del Comitato Assistenza (Visitatrici) :

**Carla Bolchini Fasoli (1971 al 1980)** - **Lia Galeazzi Caravelli (1980 al 1986)**



**Giuseppe Bolchini** Presidente del Comitato Benefattori  
**Lia Galeazzi Caravelli** Presidente del Comitato Assistenza



Luisa Mariani (In prima fila terza da sinistra) viene festeggiata con un concerto a Palazzo Belgioioso, in occasione della nascita della Fondazione Mariani.



Da sinistra Paolo Ferraguti ultimo Presidente del Comitato Benefattori  
Nella Bolchini Bompani e Vito Bompani Tesoriere del Comitato Assistenza

01/07/1987

Si dimette il CDA del Comitato Benefattori (Soci Fondatori)

L'Istituto Neurologico Carlo Besta diventa Istituto di Ricovero e Cura a carattere Scientifico Ente di Diritto Pubblico. Viene nominato un Commissario Straordinario. Il Comitato di Assistenza (Visitatrici) continua la sua opera di solidarietà con lo stesso spirito pionieristico che ha mosso nel 1916 Guido Cagnola, Piero Puricelli, Antonietta Tosi Puricelli, Federico Jarach, Gina Sacerdoti Donati e Gerolamo Pirinoli e prende il nome di:

**Associazione Amici Divisione Infantile Neurologico Carlo Besta  
C.B.D.I.N.**

Nella Bolchini Bompani, nel 1987, in occasione dell'istituzione di una borsa di studio in memoria del fratello avv. Giuseppe Bolchini che "per molti anni aveva prodigato la sua appassionata opera all'Istituto Neurologico Carlo Besta" ha condensato in un appunto, vergato di suo pugno, quali sono i valori che hanno guidato e reggono l'Associazione

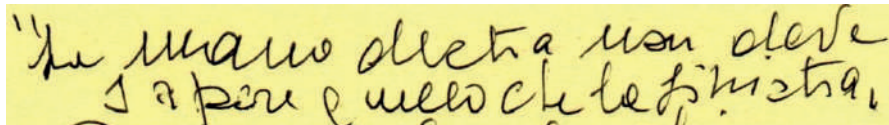

"La mano destra non deve sapere quello che fa la sinistra."

**Matteo (6,1-6)**

**"La mano destra non deve sapere quello che fa la sinistra"**

1988

Presidente dell'Associazione  
**Anna Prinetti Castelletti**



2008

Presidente dell'Associazione  
**Beatrice Cordero di  
Montezemolo**